VILLE d'ERMONT

Maison de quartier des Espérances

COLLECTIF DES PARENTS D'ÉLÈVES
COLLÈGE SAINT-EXUPÉRY - ERMONT

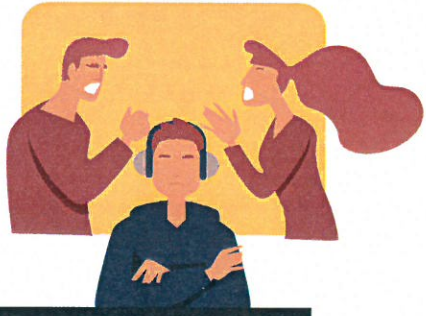

ATELIERS PARENTS

LUNDIS ■ 18H30 - 20H30

MAISON DE QUARTIER DES ESPÉRANCES
112 RUE DU 18 JUIN

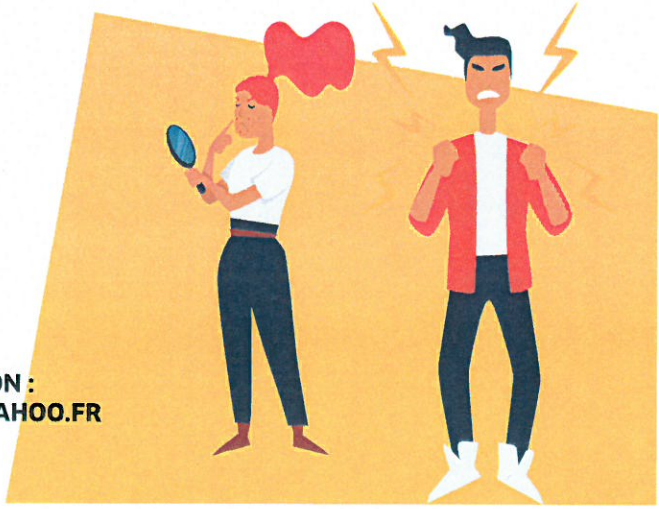

GRATUIT, SUR INSCRIPTION :
LEVEQUE_CATHERINE@YAHOO.FR
01 34 15 75 07

PROGRAMME

LUNDI 21 MARS

- ACCOMPAGNER MON ADO DANS SES APPRENTISSAGES (PROFIL D'APPRENANT ET MÉTHODOLOGIE)

+ VENDREDI 1er AVRIL

- RESPONSABILISER MON ADO

LUNDI 11 AVRIL

- ACCOMPAGNER MON ADO DANS SES APPRENTISSAGES (CONCENTRATION EN GESTION DU STRESS)

LUNDI 16 MAI

- GÉRER LES ÉMOTIONS DANS LA RELATION PARENT - ADO

LUNDI 13 JUIN

- COMPRENDRE LES TRANSFORMATIONS CORPORELLES DE L'ADOLESCENT

SÉANCE SUIVIE D'UNE COLLATION

> POSSIBILITÉ DE PROFITER D'UN SERVICE DE GARDE D'ENFANTS SUR PLACE